

E-Market

Iluminação:
Necessidade de 6000lu´mens
12 luminárias LED de 10W
20x20 cm, 3000-3500 K

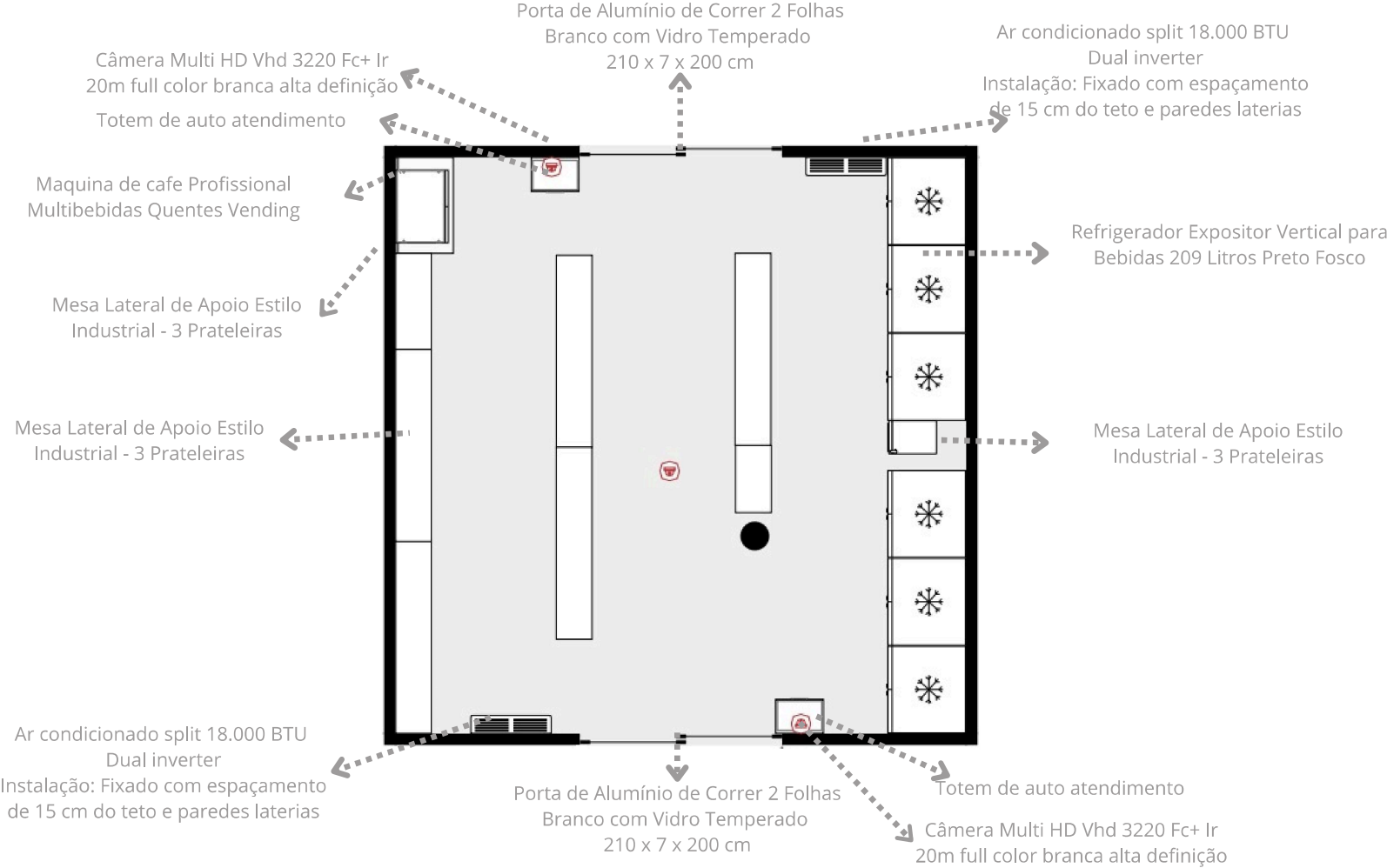

Parede
Tinta Acrílica cor Papel Picado

Piso
Revestimento em Porcelanato (Retificado), modelo BROADWAY NUDE de 81x81cm, acetinado

Marcenaria
Mdf revestido com formica Louro Freijo

Lavanderia

Iluminação:
Necessidade de 6000lu´mens
6 luminárias LED de 10W
20x20 cm, 3000–3500 K

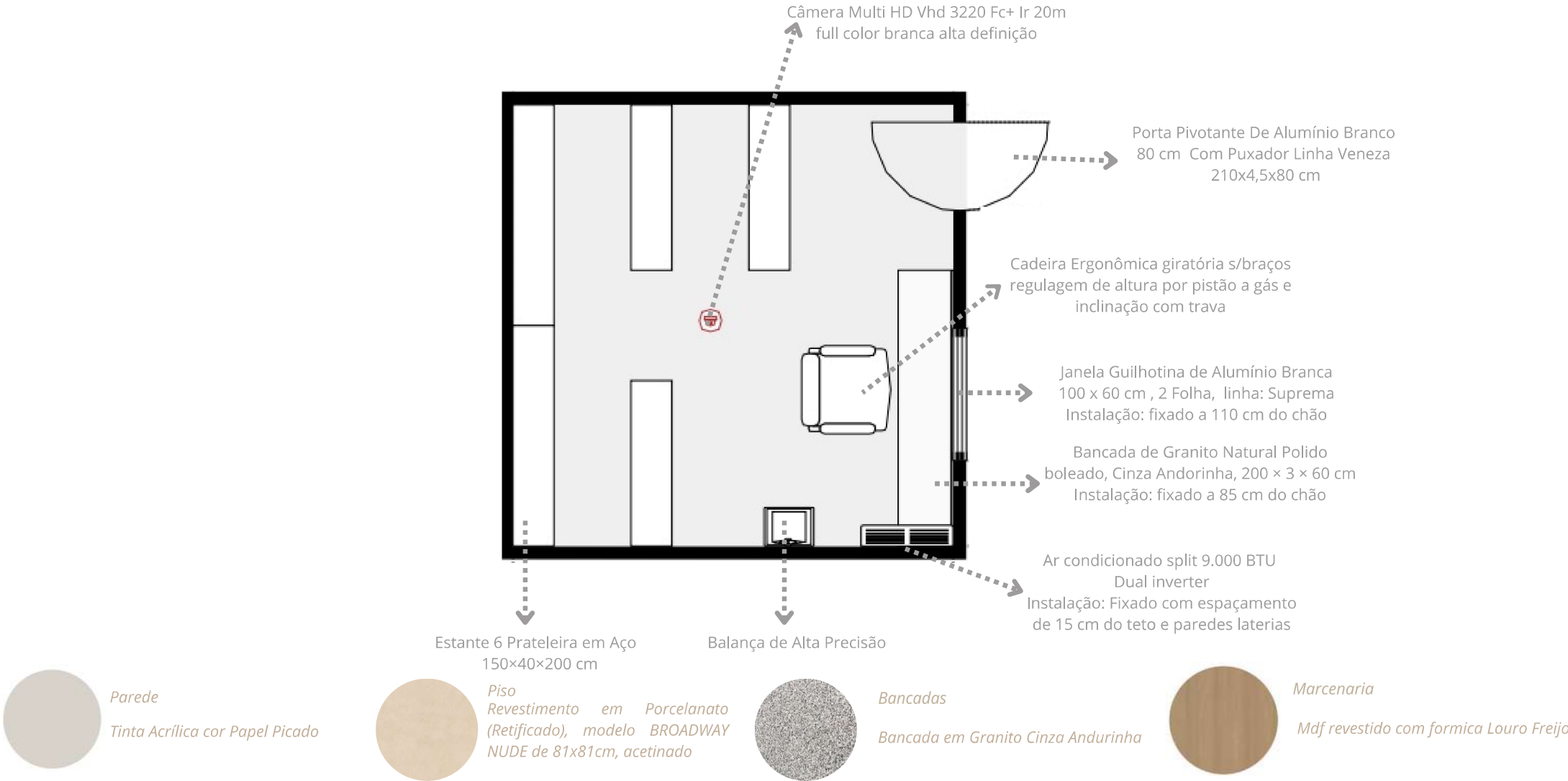

Sapataria

Iluminação:
Necessidade de 6000lu´mens
6 luminárias LED de 10W
20x20 cm, 3000-3500 K

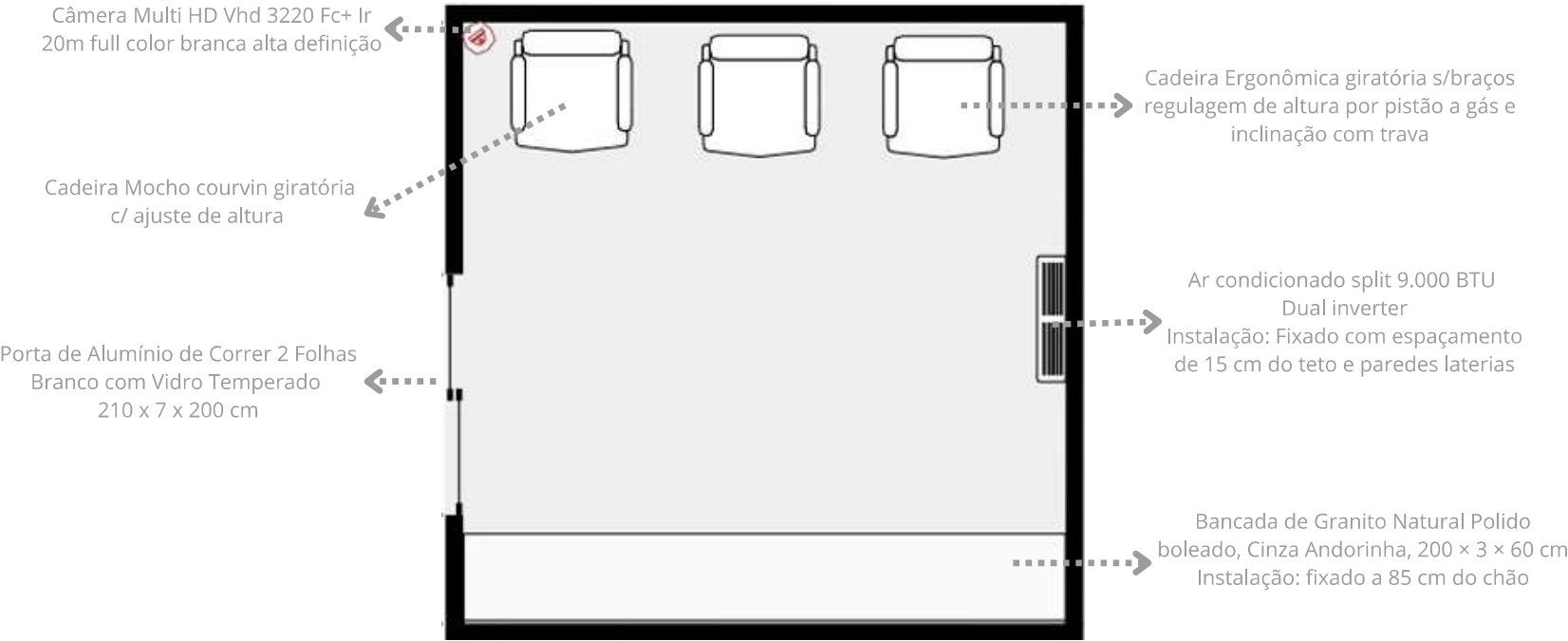

Parede
Tinta Acrílica cor Papel Picado

Piso
Revestimento em Porcelanato (Retificado), modelo BROADWAY NUDE de 81x81cm, acetinado

Bancadas
Bancada em Granito Cinza Andurinha

Marcenaria
Mdf revestido com formica Louro Freijo

Lavanderia self-service

Iluminação:
Necessidade de 6000lu´mens
6 luminárias LED de 10W
20x20 cm, 3000-3500 K

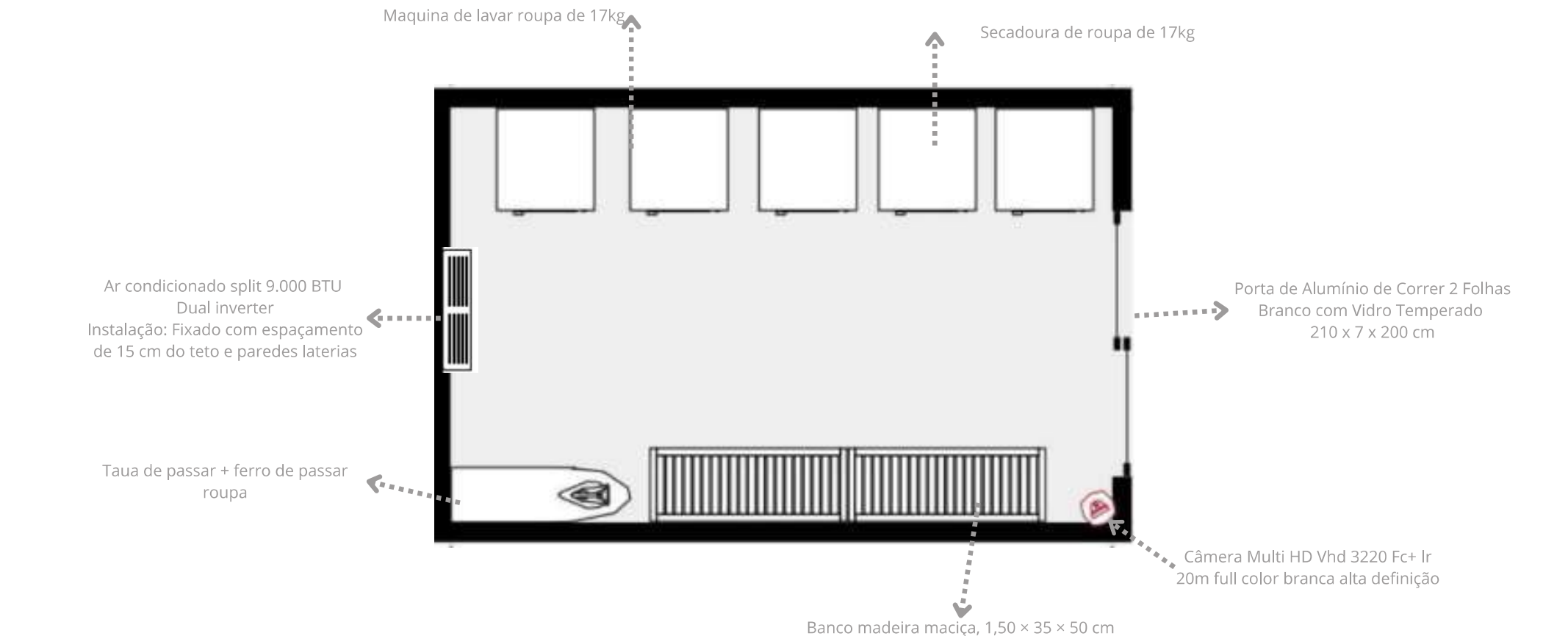

- 

Parede
Tinta Acrílica cor Papel Picado
- 

Piso
Revestimento em Porcelanato
(Retificado), modelo BROADWAY
NUDE de 81x81cm, acetinado
- 

Bancadas
Bancada em Granito Cinza Andurinha
- 

Marcenaria
Mdf revestido com formica Louro Freijo

CORTE A 1:100

Instalar corrimão em duas alturas (92cm e 70cm).
Guarda corpo com fechamento na vertical.

Parede

Tinta Acrílica cor Papel Picado

Piso
Revestimento em Porcelanato
(Retificado), modelo BROADWAY
NUDE de 81x81cm, acetinado

Iluminação:
Necessidade de 6000lu'mens
8 luminárias LED de 10W
20x20 cm, 3000-3500 K



DETALHE CORRIMÃO (duas alturas)

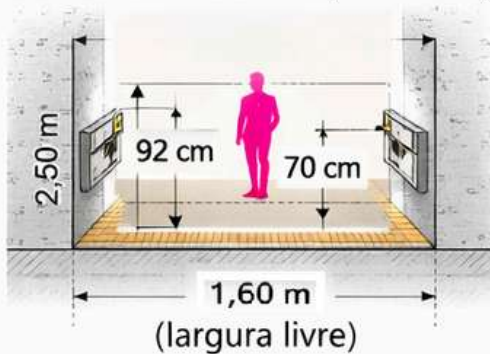

DETALHE DO PATAMAR (2,00 m)

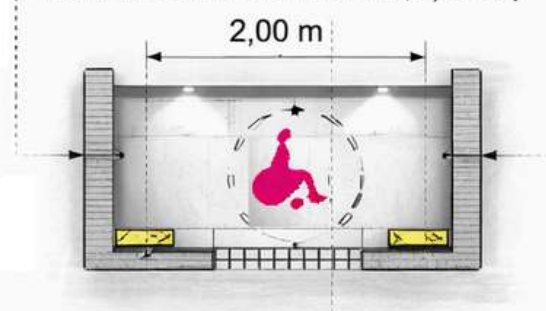

- > Comprimento total da rampa: 43,0 m
- > Platamar no meio: -1,71 m
- > Desnível total: -3,42 m
- > Inclinação: 8,33%

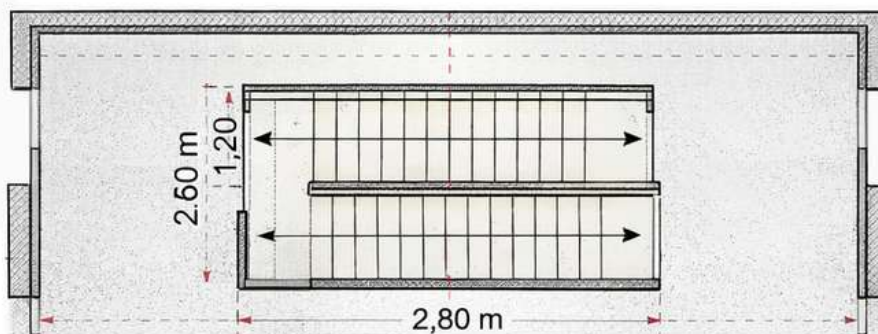

Cálculo da Escada em U para vencer 3,57 m

(3,42 m de altura + 15 cm de laje)

- › Desnível total: **3,57 m**
- › Altura do degrau (h): **17 cm**
- › Número de degraus: **21**
- › Profundidade do degrau (p): **28 cm**
- › Número de espelhos: **20**
- › Número de patamares: **1**
- › Largura da escada: **1,20 m**
- › Dimensões do patamar: **1,20 m**

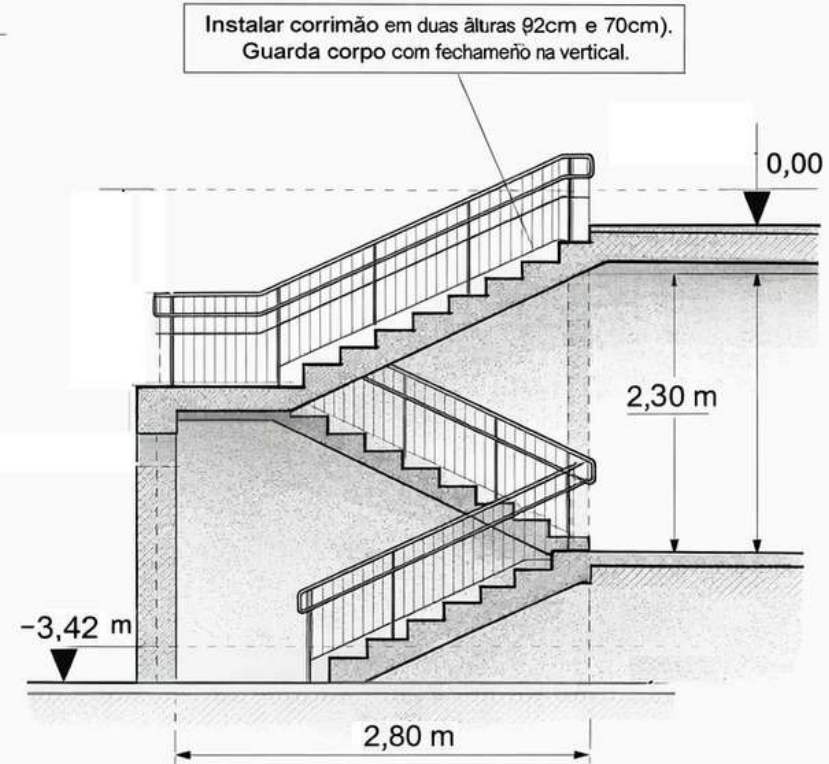

CORTE esc: 1.50

Acesso A

Fachada Externa



Circulação



Facilidades



Interior Facilidades



Acesso B e C

Ponto em comum



Acesso C

Proximo aos Dormitorios





MINISTÉRIO DA DEFESA
COMANDO DA AERONÁUTICA

CONTROLE DE ASSINATURAS ELETRÔNICAS DO DOCUMENTO

Documento:	Anexo 07B - TR - FACILITAR AFA - Detalhamento
Data/Hora de Criação:	16/04/2026 13:05:19
Páginas do Documento:	12
Páginas Totais (Doc. + Ass.)	13
Hash MD5:	7a8327c04e835db518c2cb0bd23a792d
Verificação de Autenticidade:	https://autenticidade-documento.sti.fab.mil.br/assinatura

Este documento foi assinado e conferido eletronicamente com fundamento no artigo 6º, do Decreto nº 8.539 de 08/10/2015 da Presidência da República pelos assinantes abaixo:

Assinado via ASSINATURA CADASTRAL por Civil SHAHLA FELISBINO DIAS no dia 16/04/2026 às 10:09:08 no horário oficial de Brasília.

Assinado via ASSINATURA CADASTRAL por Terceiro Sargento MARIA EDUARDA DE OLIVEIRA SANTOS no dia 16/04/2026 às 13:33:33 no horário oficial de Brasília.

Assinado via ASSINATURA CADASTRAL por Terceiro Sargento PALLOMA DE SOUZA PEREIRA no dia 16/04/2026 às 13:39:51 no horário oficial de Brasília.

Assinado via ASSINATURA CADASTRAL por Cel ELDRIM MARIO INFORZATTO no dia 16/04/2026 às 13:45:39 no horário oficial de Brasília.

CONTROLE DE ASSINATURAS ELETRÔNICAS DO DOCUMENTO



MINISTÉRIO DA DEFESA
COMANDO DA AERONÁUTICA

CONTROLE DE ASSINATURAS ELETRÔNICAS DO DOCUMENTO

Documento:	Anexo 07B - TR - FACILITAR AFA - Detalhamento
Data/Hora de Criação:	30/04/2026 13:46:51
Páginas do Documento:	14
Páginas Totais (Doc. + Ass.)	15
Hash MD5:	c66c91e679925994dda940b7a4e1a7ab
Verificação de Autenticidade:	https://autenticidade-documento.sti.fab.mil.br/assinatura

Este documento foi assinado e conferido eletronicamente com fundamento no artigo 6º, do Decreto nº 8.539 de 08/10/2015 da Presidência da República pelos assinantes abaixo:

Assinado via ASSINATURA CADASTRAL por Cel WELLINGTON MARCELO FERNANDES no dia 30/04/2026 às 12:24:38 no horário oficial de Brasília.